

# やりたい仕事がここにある！

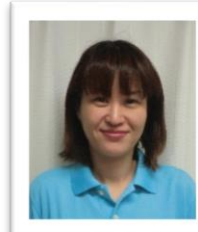

サービス提供責任者兼主任  
石田 雪（平成 22 年入社）

人とのつながりが  
持てる仕事！！

ご縁のある方の  
役に立てる



主任  
大迫 浩太郎（平成 21 年入社）

自分も支えて頂ける

## 社会福祉法人 多邦会

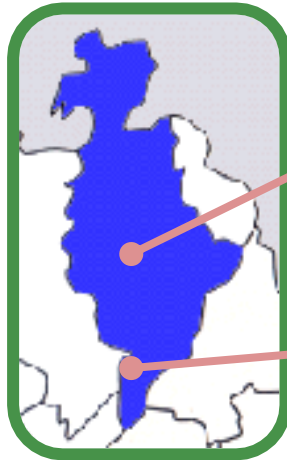

有料老人ホーム 朋央  
城南宙保育園  
高槻市城南町 2-45-10

特別養護老人ホーム  
ひばり苑  
高槻市三箇牧 2-20-3

設立以来、地域に根ざした施設作りを目指し、地域の一部として「おらが村の施設」と地域の方々に想って頂ける施設運営を行っています。

「全従業員の物心両面の幸福を追求し、尊厳と温かさ、生きる喜びに満ちた第二の我が家を目指すことを通じて、全世代が共に幸せになる地域づくりに貢献します」を理念に掲げる私達。

「0歳から100歳」までの幅広い年代の人々とのつながりが、ご利用者様だけでなく地域や従業員にとっての生きる活力となっています。目指す方向を明確に「共に生きる」を掲げ、地域との関わりを実践しています。

### 社会福祉法人 多邦会の組織図



## キャリア・ステップアップ

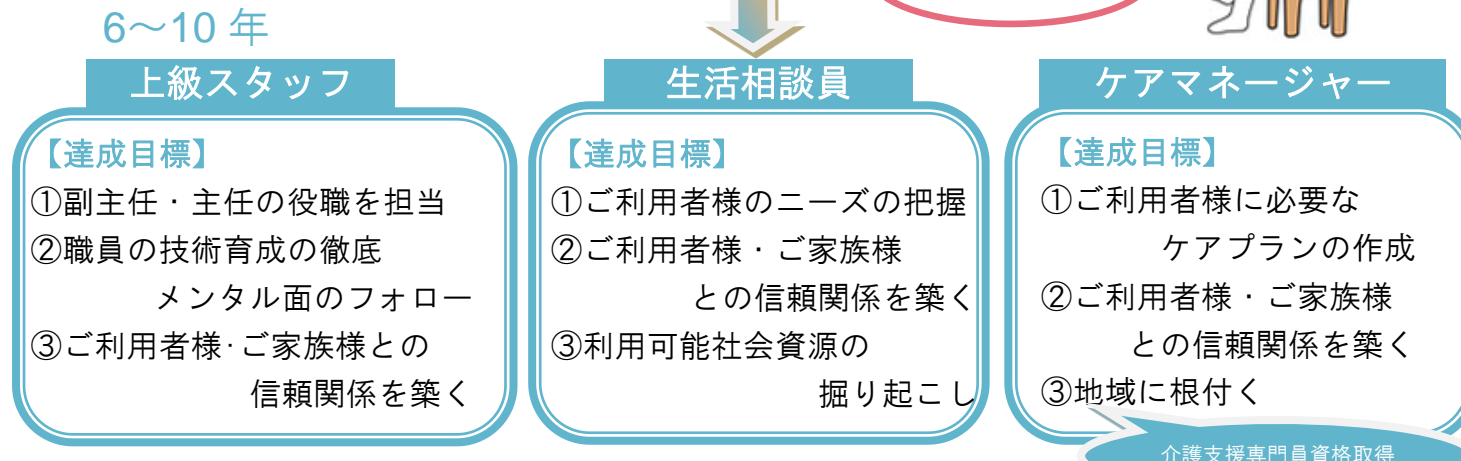
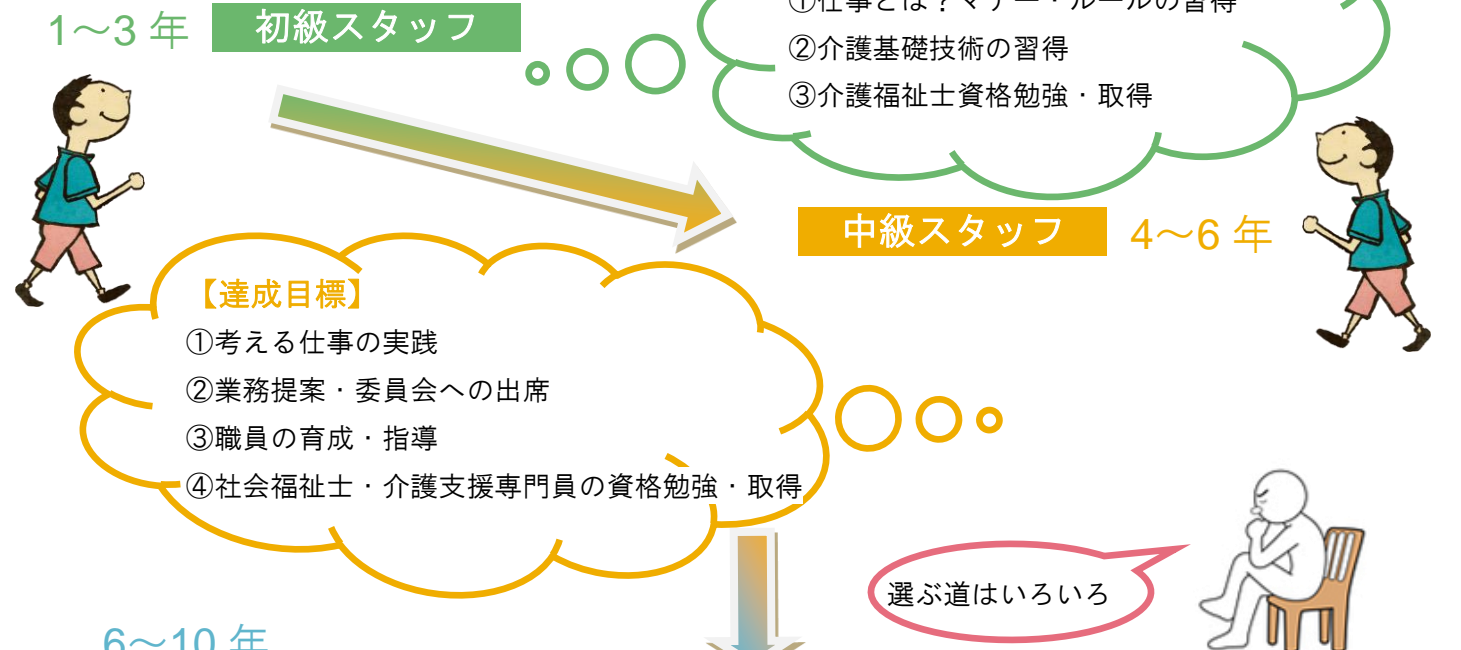

## 気になるお給料は？

入職 1 年目(短期大学卒)	入職 5 年目(短期大学卒) 介護福祉士取得 副主任昇格	入職 10 年目(短期大学卒) 主任昇格 家族が出来た場合
基本給 160,000 円	基本給 168,000 円	基本給 178,000 円
能力給(I類E級) 6,000 円	能力給(I類C級) 12,000 円	能力給(I類A級) 18,000 円
資格手当(初任者研修終了) 8,000 円	役職手当(副主任) 20,000 円	役職手当(主任) 30,000 円
施設手当 5,000 円	資格手当(介護福祉士) 13,000 円	資格手当(介護福祉士) 13,000 円
夜勤手当(1回5,000×5回) 25,000 円	施設手当 5,000 円	施設手当 5,000 円
通勤手当 別途支給	夜勤手当(1回5,000×2回) 10,000 円	夜勤手当(1回5,000×2回) 10,000 円
<b>合計 204,000 円</b>	通勤手当 別途支給	扶養手当(配偶者+子一人) 13,000 円
	<b>合計 228,000 円</b>	通勤手当 別途支給
		<b>合計 267,000 円</b>
処遇改善一時金 120,000 円	処遇改善一時金 120,000 円	処遇改善一時金 120,000 円
賞与(基本給×1.3ヶ月)	賞与(基本給×2.6～3.5ヶ月)	賞与(基本給×2.6～3.5ヶ月)
7月 —	7月(1.5ヶ月) 252,000 円	7月(1.5ヶ月) 267,000 円
12月(1.3ヶ月) 208,000 円	12月(2.0ヶ月) 336,000 円	12月(2.0ヶ月) 356,000 円
<b>年収 2,776,000 円</b>	<b>年収 3,444,000 円</b>	<b>年収 3,947,000 円</b>

# 施設介護職員の勤務スタイル

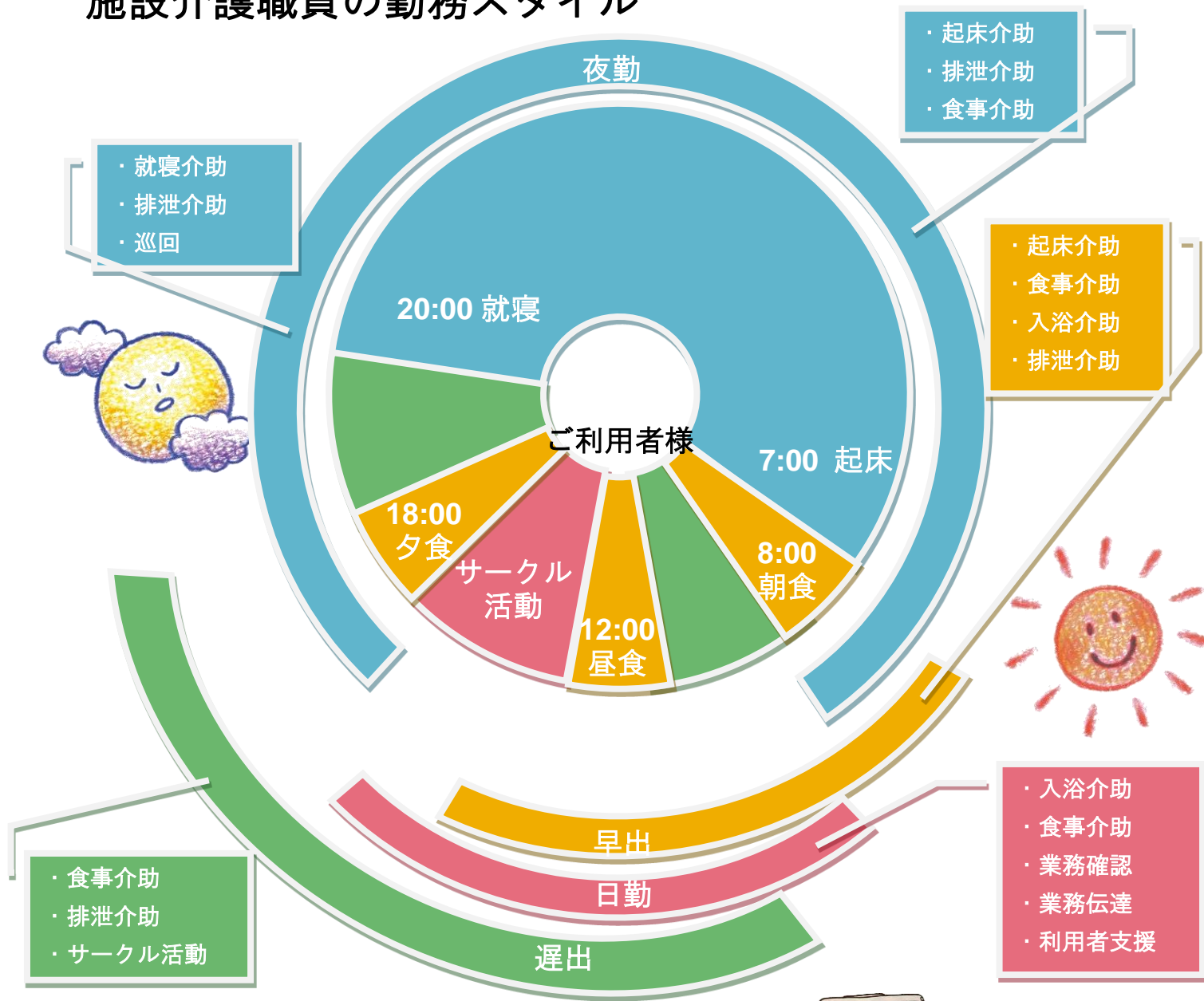

# デイサービス職員の勤務スタイル

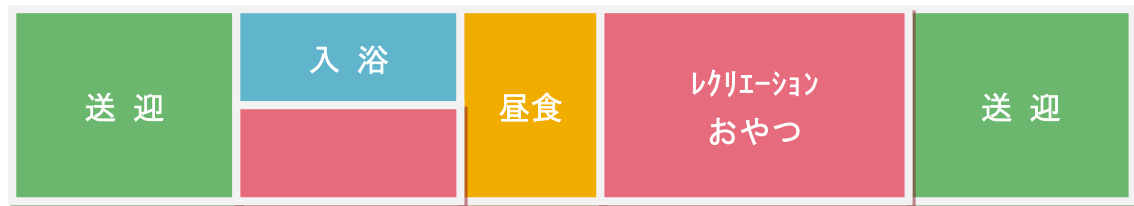

08:00	出勤	
08:30	ご利用者様のご自宅へお迎えに行きます。	送迎
10:00	順番に入浴して頂きます。 お待ち頂いている間に、パワーリハビリやカレンダーの製作等をして頂きます。	入浴介助 機能訓練
12:00	昼食	食事介助
13:00	ゲームやカラオケなどのレクリエーションを行います。	
15:00	おやつを召し上げて頂きます。	おやつ介助
16:30	ご自宅へお送りします。	
17:00	退勤	



## 考えておきたい将来のこと

<p><b>もしもの時のケガや病気</b></p> <p>【業務災害補償保険に加入】</p> <ol style="list-style-type: none"> <li>① 労災保険に加え、入社と同時に加入</li> <li>② 業務中のケガ・通勤途中の事故の補償 熱中症や日射病も対象</li> <li>③ 職場内での「パワハラ・セクハラ」に 外部の相談窓口を設置</li> <li>④ ストレス・メンタルケアの相談窓口も 設置</li> </ol>	<p><b>結婚・子ども</b></p> <p>【産休・育休制度】</p> <p>将来、家庭が出来て 赤ちゃんを授かったら 産休・育休制度導入実績あり</p> <p>平成28年現在 <b>6名の女性職員が ママになる準備中 育児奮闘中！！</b></p>	<p><b>定年退職後</b></p> <p>【退職金共済に加入】</p> <p>加入先：独立行政法人 福祉医療機構 社会福祉施設職員等退職手当共済制度 ・入社と同時に加入</p> <p style="text-align: center;">↓</p> <p><b>定年退職後も安心♪</b></p>
---	---	---

**安心して働ける職場です☆**  
**社会福祉法人多邦会で一緒に働きましょう！！**

～ 施設説明会・見学会～  
随時開催  
特別養護老人ホームひばり苑 連絡先:072-679-1105 (担当:寄能)  
有料老人ホーム朋央 連絡先:072-670-5050 (担当:原)